

Kırmızı-Beyaz-Yeşil Reaksiyon

1-Öğrenim Çıktısı

Bu deneyde, demir(III) klorür, potasyum tiosiyanat, baryum klorür, sülfürik asit, sodyum sülfat ve krom(III) klorür gibi kimyasallar kullanarak kırmızı, beyaz ve yeşil renkli çözeltiler ve çökeltiler oluşturacaksınız. Deneyin amacı, çeşitli iyonların tepkimelerinden oluşan renkli komplekslerin ve çökeltilerin kimyasını anlamaktır.

2-Giriş

Amaç

Deneyin amacı, demir(III), baryum ve krom(III) iyonları ile yapılan tepkimeler sonucunda oluşan renkli çözeltiler ve çökeltileri gözlemlemektir.

Arka Plan Bilgisi

Bu deney, çeşitli iyonların kimyasal reaksiyonlara girerek renkli kompleksler veya çökeltiler oluşturması üzerine odaklanır. Demir(III) klorür, potasyum tiosiyanat ile reaksiyona girdiğinde kırmızı bir kompleks oluşturur. Baryum klorür, sülfürik asit ile beyaz baryum sülfat çökeltileri oluşturur. Krom(III) klorür ise suda çözüldüğünde yeşil renkli bir çözelti verir.

Kırmızı Renk:



Beyaz Renk:

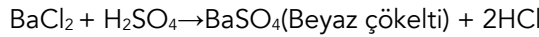

Yeşil Renk:

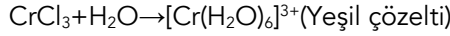

Araştırma Sorusu

Farklı iyonlar, belirli kimyasal tepkimeler sonucunda nasıl renkli kompleksler ve çökeltiler oluşturur?

Hipotez

Demir(III) klorür ve potasyum tiosiyanat kırmızı bir kompleks oluşturur. Baryum klorür ve sülfürik asit beyaz bir çökelti oluşturur. Krom(III) klorür ise yeşil renkli bir çözelti oluşturur.

3-Yöntem

Değişkenler

Bağımsız Değişken	Kullanılan kimyasallar (FeCl_3 , KSCN , BaCl_2 , H_2SO_4 , CrCl_3).
Bağımlı Değişken	Oluşan renkli kompleksler ve çökeltiler.
Kontrol Değişkeni	Kimyasalların konsantrasyonu ve miktarı.

Malzemeler

- Demir(III) klorür (FeCl_3): 0.1M çözeltisi, 10 ml.
- Potasyum tiosiyanat (KSCN): 0.1M çözeltisi, 10 ml.
 - Baryum klorür (BaCl_2): 0.1M çözeltisi, 10 ml.
 - Sülfürik asit (H_2SO_4): 1M çözeltisi, 5 ml.
- Sodyum sülfat (Na_2SO_4): 0.1M çözeltisi, 10 ml (alternatif).
- Krom(III) klorür (CrCl_3): 0.1M çözeltisi, 10 ml.
- Beher, pipet, karıştırma çubuğu, damlalık

Prosedür

1. Kırmızı Renk:

- Bir behere 10 ml FeCl_3 çözeltisi ekleyin.
- Üzerine 10 ml KSCN çözeltisi ekleyin ve karıştırın.
- Kırmızı rengin oluşumunu gözlemleyin.

2. Beyaz Renk:

- Başka bir behere 10 ml BaCl_2 çözeltisi ekleyin.
- Üzerine 5 ml H_2SO_4 çözeltisi ekleyin ve karıştırın.
- Beyaz çökelti oluşumunu gözlemleyin.

3. Yeşil Renk:

- Başka bir behere 10 ml CrCl_3 çözeltisi ekleyin.
- Çözeltinin yeşil renk almasını gözlemleyin.



Güvenlik

- Sülfürik asit ile çalışırken koruyucu eldiven ve gözlük kullanın.
- Kimyasalları dikkatlice kullanın ve reaksiyonları iyi havalandırılan bir ortamda gerçekleştirin.

4-Gözlemler



Deney esnasındaki gözlemler ve yapılan işlemler için çekilen fotoğraflar veya çizimler.

5-Veriler

Reaksiyon Çiftleri	Gözlemlenen Renk
$\text{FeCl}_3 + \text{KSCN}$	Kırmızı
$\text{BaCl}_2 + \text{H}_2\text{SO}_4$	Beyaz
$\text{CrCl}_3 + \text{H}_2\text{O}$	Yeşil

6-Sonuçlar

Grafik

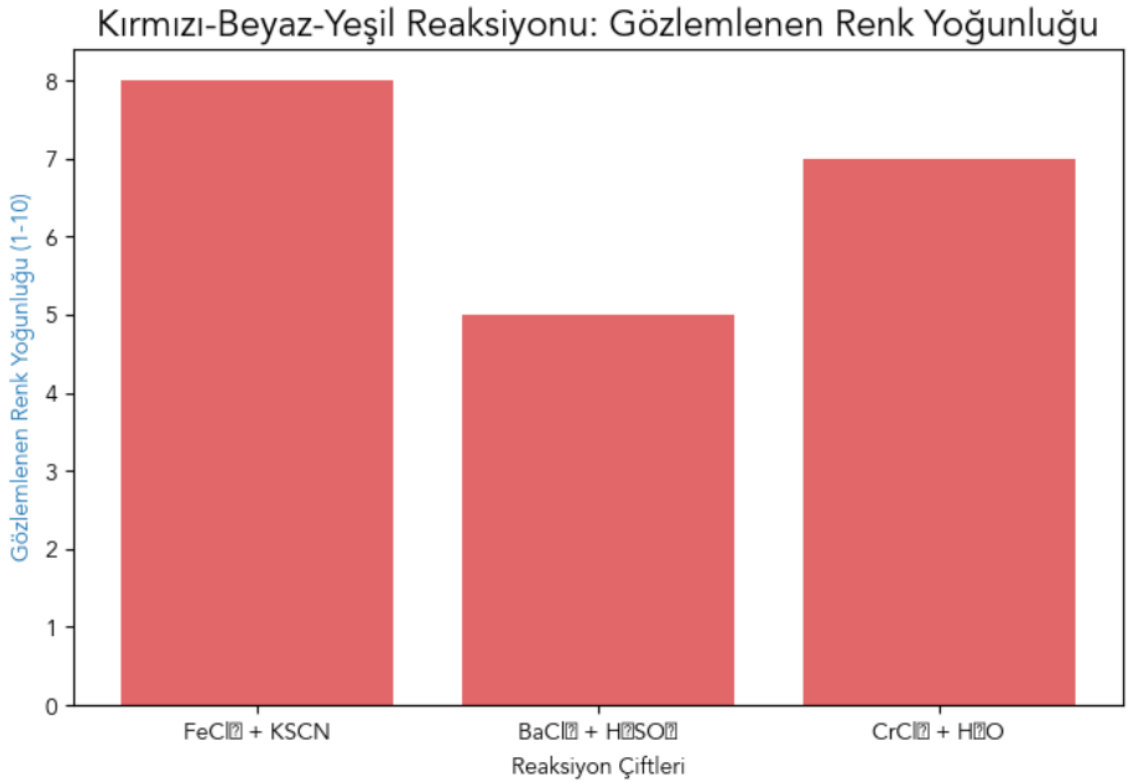

Veri Analizi

Deneyde, demir(III) klorür ve potasyum tiyosiyanatın kırmızı bir kompleks, baryum klorür ve sülfürik asidin beyaz bir çökelti ve krom(III) klorürün yeşil bir çözelti oluşturduğu gözlemlenmiştir.

Sonuç

Deney sonucunda, farklı kimyasalların renkli kompleksler ve çöktiller oluşturduğu ve bu tepkimelerin çeşitli iyonların davranışlarını ortaya koyduğu gözlemlenmiştir.

7-Tartışma

Sonuçların Yorumlanması

Sonuçlar, kimyasal reaksiyonların farklı renkli kompleksler ve çöktiller oluşturma yeteneğini ve bu tepkimelerin iyonların yapılarıyla ilişkisini göstermektedir. Bu deney, öğrencilerin kimyasal tepkimelerin görsel sonuçlarını anlamalarına yardımcı olur.

Hatalar ve Sınırlamalar

Kimyasalların doğru miktarda eklenmemesi veya karışımların yeterince homojen olmaması, sonuçları etkileyebilir. Ayrıca, kullanılan kimyasalların saflığı da sonuçları etkileyebilir.

Gelecek Araştırmalar

Farklı kimyasal çiftler kullanılarak benzer deneyler yapılabilir ve bu kimyasalların reaksiyonları incelenebilir. Ayrıca, farklı iyon konsantrasyonlarının reaksiyonlar üzerindeki etkisi de araştırılabilir.

8-Ekler

Güvenlik Önlemleri

- Deneyi yalnızca uygun güvenlik önlemleri alarak yapın.
- Sülfürik asit ve diğer kimyasallarla çalışırken koruyucu ekipman kullanın.
- Kimyasallarla çalışırken göz koruması kullanın. - Asitlerle çalışırken dikkatli olun ve güvenlik kurallarına uyun.-Deney sırasında dikkatli olun ve dökülmeleri önleyin.
-Direkt koklama yapmayın.
- Deney-proje sırasında oluşan kazalardan bilimordusu.com sorumlu değildir. Laboratuvar ve güvenlik kurallarına uyunuz.
- Gaz çıkış borusunu ısıtmayı durdurduktan hemen sonra çıkarın.
- Bazı metal bileşikler toksik olabilir; toz kaldırmaktan kaçının ve deney sonunda ellerinizi iyice yıkayın.
- Bütün deney ve projelerde mutlaka **yetişkin desteği** alın.

Referanslar

 Projeler
<https://bilimordusu.com/>