

Mikroplar, Süt ve Enzimler

1-Öğrenim Çıktısı

Bu deneyde, farklı süt türlerinde mikroorganizmaların etkilerini gözlemleyeceksiniz. Deneyin amacı, mikroorganizmaların süt üzerindeki etkisini ve süttteki bakteri miktarını belirlemek için rezasurin indikatörünün nasıl kullanılacağını öğrenmektir.

2-Giriş

Amaç

Deneyin amacı, farklı süt türlerinde mikroorganizmaların etkilerini gözlemek ve rezasurin indikatörü kullanarak bakteri varlığını tespit etmektir.

Arka Plan Bilgisi

Mikroorganizmalar, peynir ve yoğurt gibi bazı gıdaların üretiminden sorumludur. Bunun yanı sıra, gıda bozulmasına da neden olurlar. Mikroorganizmaların içerdiği enzimler, katalizör olarak işlev görür. Bu deneyde, bu mikroorganizmaların ve enzimlerin çeşitli süt türleri üzerindeki etkilerini gözlemleyeceksiniz.

Araştırma Sorusu

Mikroorganizmalar farklı süt türleri üzerinde nasıl bir etkiye sahiptir ve rezasurin indikatörü kullanılarak bu etkiler nasıl gözlemlenebilir?

Hipotez

Farklı süt türleri, içerdiği bakteri miktarına bağlı olarak rezasurin indikatörü ile renk değişimi gösterecektir.

3-Yöntem

Değişkenler

Bağımsız Değişken

Kullanılan süt türü.

Bağımlı Değişken

Rezasurin indikatörü ile gözlemlenen renk değişimi.

Kontrol Değişkeni

Sıcaklık, kullanılan rezasurin miktarı, inkübasyon süresi.

Malzemeler

- 5 adet test tüpü - Farklı süt türleri (örneğin, tam yağlı süt, yağsız süt, pastörize süt, UHT süt, laktosuz süt) - Rezasurin indikatörü - Etiketler - Test tüpü rafı - Beher - 100 ml musluk suyu - Bunsen brülörü - Tripod ve tel örgü - Göz koruması

Prosedür

Birinci Ders:

1. Test tüpü rafına beş adet test tüpü yerleştirin. Her birini yaklaşık 3 cm derinliğinde farklı süt türleri ile doldurun.
2. Her bir test tüpünü etiketleyin.
3. Test tüplerini ılık bir yerde 3-5 gün bekletin.

İkinci Ders:

1. Bir beheri yaklaşık 100 ml musluk suyu ile doldurun ve test tüplerini bu behere yerleştirin. Beheri bir Bunsen brülörü üzerinde yaklaşık 60 °C'ye kadar ısıtın.
2. Bunsen brülörünü kapatın ve beheri dikkatlice tripoddan alın.
3. Her bir test tüpüne altı damla rezasurin indikatörü ekleyin ve iyice çalkalayın.
4. Test tüplerini 15 dakika bekletin ve renk değişimini not edin.

Bilgi:

Rezasurin indikatörü yerine kullanılacak birkaç alternatif indikatör vardır. Bu indikatörler de mikroorganizmaların varlığını veya metabolik aktivitesini tespit etmek için kullanılabilir:

Metilen Mavisi: Metilen mavisi, süt ve diğer gıda ürünlerinde mikroorganizma aktivitesini tespit etmek için kullanılabilir. Mikroorganizmalar oksijen tükettikçe, metilen mavisi renksiz hale gelir.

TTC (2,3,5-Triphenyl Tetrazolium Chloride): TTC, mikroorganizma aktivitesini tespit etmek için kullanılır. Canlı hücrelerde TTC, kırmızı formazan bileşiğine indirgenir ve bu da hücrelerin metabolik aktivitesini gösterir.

Fenol Kırmızısı: Fenol kırmızısı, pH değişikliklerini tespit etmek için kullanılır ve mikroorganizmaların metabolik aktivitesi sonucu oluşan asit veya bazları gösterebilir.

Janus Yeşili: Janus yeşili, hücrelerdeki oksidasyon-reduksiyon reaksiyonlarını göstermek için kullanılabilir. Bu indikatör, hücre içi solunum sırasında renk değiştirir.

4-Gözlemler

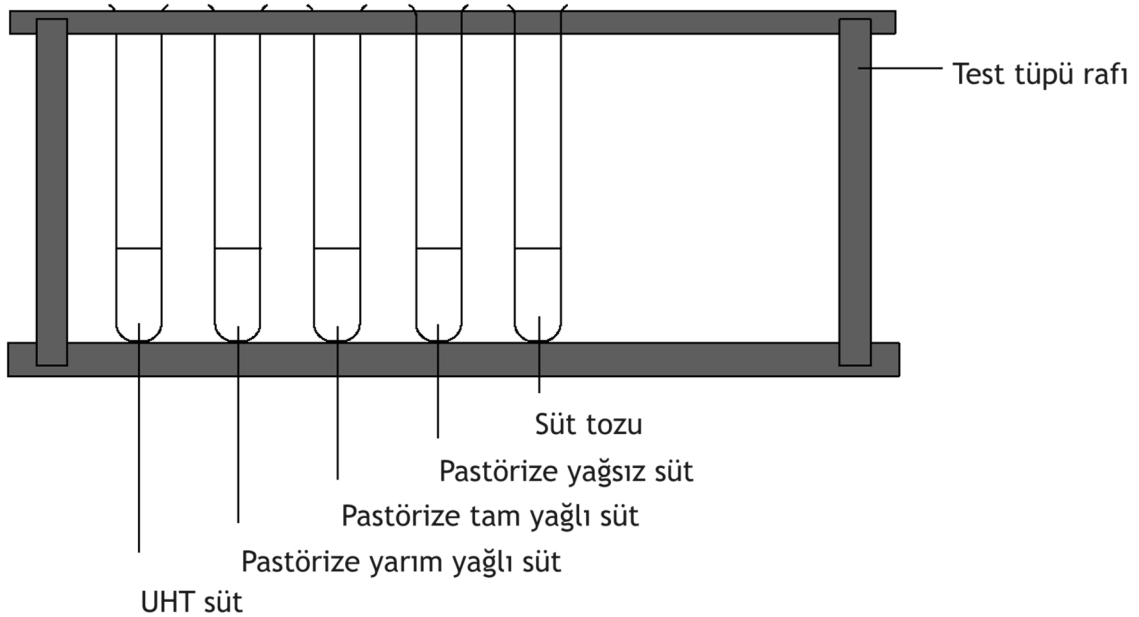

5-Veriler

Süt Türü	Renk Değişimi	Bakteri Miktarı	Sütün Durumu
Tam Yağlı Süt	Mavi	Az	Süt hala taze
Yağsız Süt	Pembe	Biraz	Süt bozulmaya başlıyor
Pastörize Süt	Mor	Yok	Tamamen sterilize
UHT Süt	Mavi	Az	Süt hala taze
Laktosuz Süt	Renksiz	Çok	Süt bozulmuş

6-Sonuçlar

Grafik

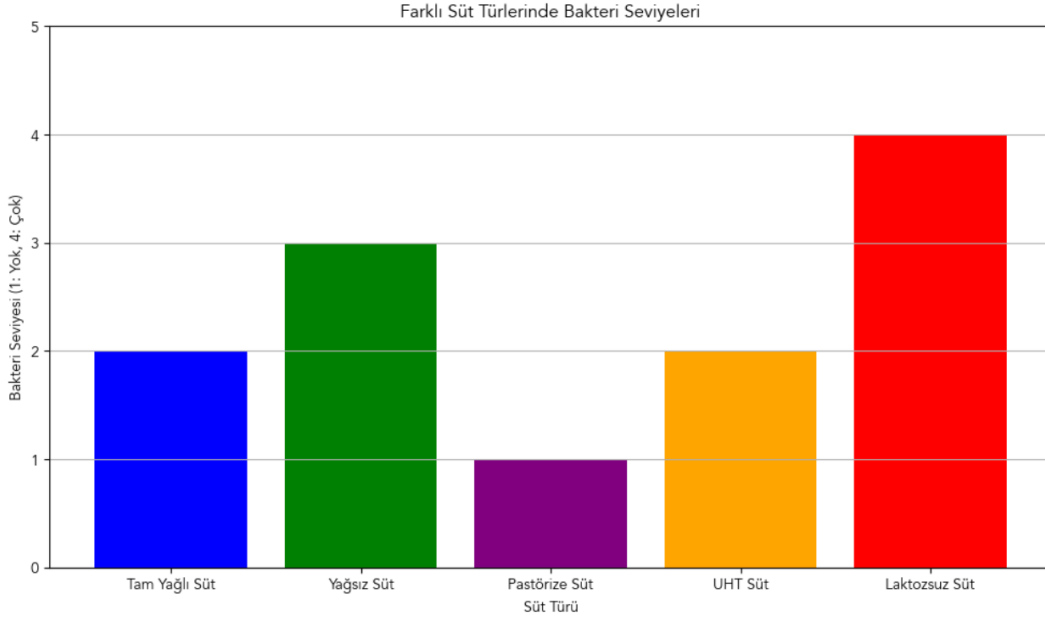

Veri Analizi

Farklı süt türleri üzerinde yapılan deneylerde, rezasurin indikatörü kullanılarak bakterilerin varlığı ve sütlerin durumu hakkında bilgi edinilmiştir. Renksiz hale gelen süt, yüksek bakteri miktarına işaret ederken, mor veya mavi renk, düşük bakteri miktarını göstermektedir.

Sonuç

Deney sonucunda, mikroorganizmaların farklı süt türleri üzerindeki etkileri başarılı bir şekilde gözlemlenmiş ve rezasurin indikatörü kullanılarak sütlerdeki bakteri miktarı belirlenmiştir.

7-Tartışma

Sonuçların Yorumlanması

Sonuçlar, mikroorganizmaların süt üzerinde bozulmaya yol açabileceğini ve rezasurin indikatörünün bu süreçteki etkileri belirlemek için kullanışlı bir araç olduğunu göstermektedir.

Hatalar ve Sınırlamalar

Sütlerin bekletildiği süre, sıcaklık ve rezasurin indikatörünün miktarı sonuçları etkileyebilir. Ayrıca, bazı süt türlerinin özellikleri (örn. UHT süt) sonuçları etkileyebilir.

Gelecek Araştırmalar

Farklı mikroorganizmalarla benzer deneyler yapılabilir ve farklı süt türlerinin bozulma süreçleri incelenebilir.

8-Ekler

Güvenlik Önlemleri

- **Sütleri tatmayın.**
- Kimyasallarla çalışırken göz koruması kullanın. - Asitlerle çalışırken dikkatli olun ve güvenlik kurallarına uyun.-Deney sırasında dikkatli olun ve dökülmeleri önleyin.
 - Direkt koklama yapmayın.
- Deney-proje sırasında oluşan kazalardan bilimordusu.com sorumlu değildir. Laboratuvar ve güvenlik kurallarına uyunuz.
 - Gaz çıkış borusunu ısıtmayı durdurduktan hemen sonra çıkarın.
- Bazı metal bileşikleri toksik olabilir; toz kaldırmaktan kaçının ve deney sonunda ellerinizi iyice yıkayın.
 - Bütün deney ve projelerde mutlaka **yetişkin desteği** alın.

Referanslar

 Projeler
<https://bilimordusu.com/>